

Agenzia del Territorio
CATASTO FABBRICATI
Ufficio Provinciale di
Roma

Dichiarazione protocollo n. del

Planimetria di u.i.u. in Comune di Roma

Via Chivasso

civ. 7

Identificativi Catastali:

Sezione:
Foglio: 108
Particella: 493
Subalterno: 13

Compilata da:
Figlioli Gianluca

Iscritto all'albo:
Geometri

Prov. Roma

N. 9196

Scheda n. 1

Scala 1:200

EDIFICIO A

PIANO PRIMO

ABITAZIONE INT.7

H=2,70m

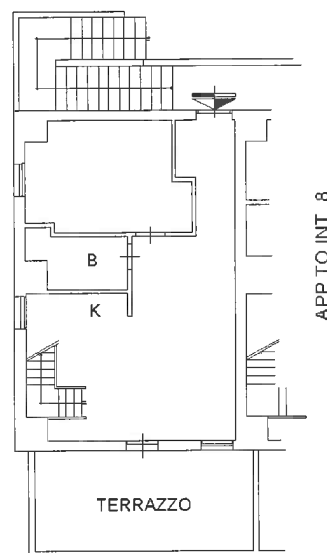

PIANO SECONDO

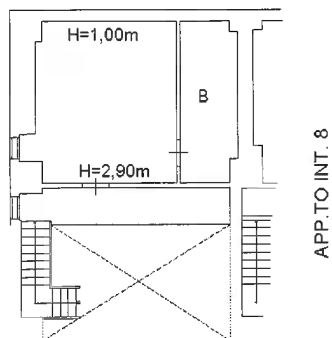

Superficie utile: 78 mq

Superficie lorda: 98 mq

Superficie non residenziale: balcone 17 mq

